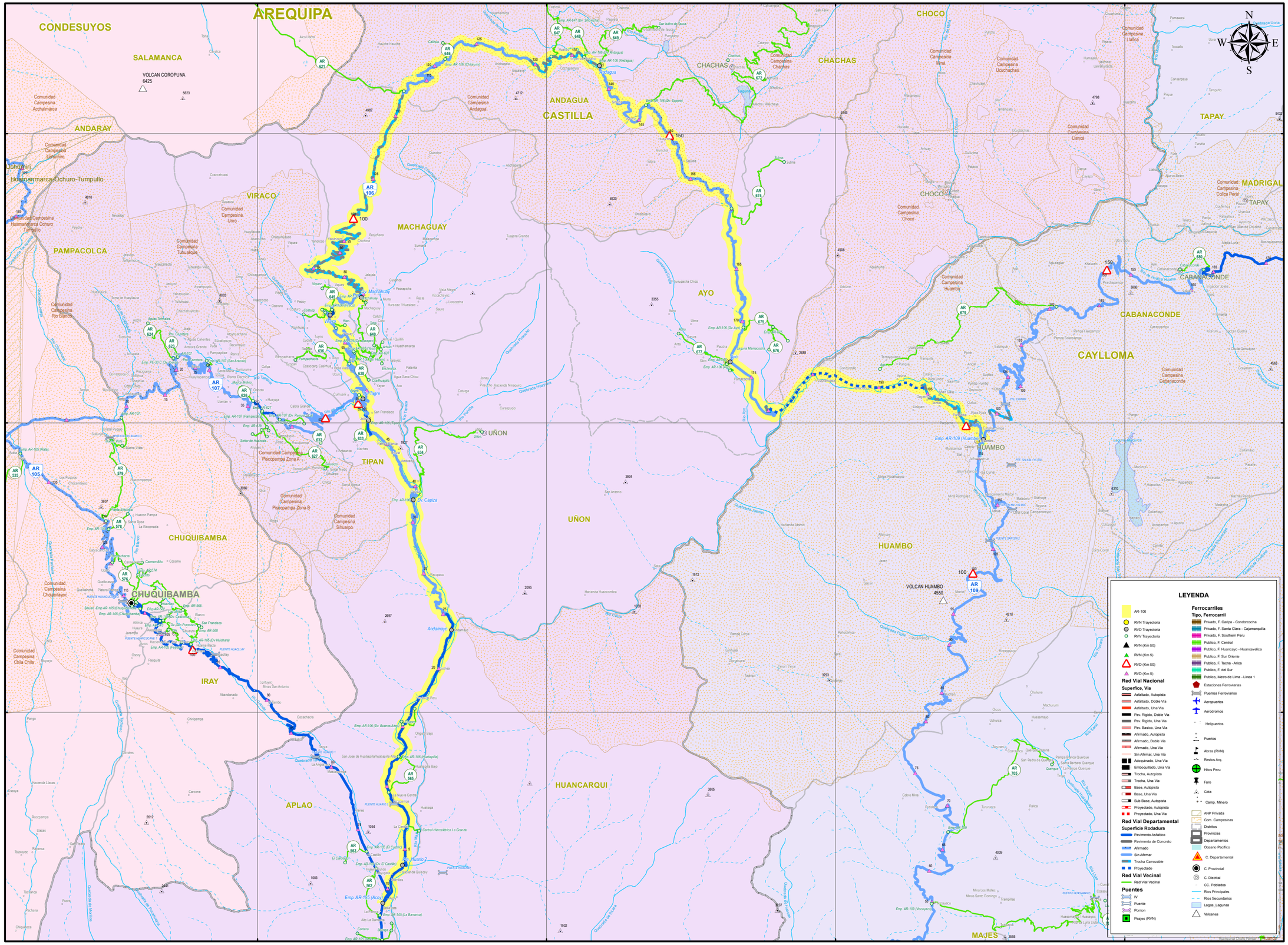

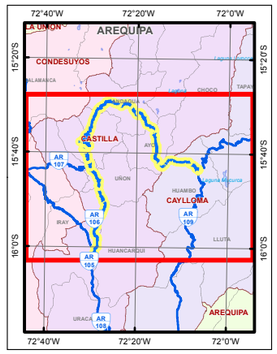

AR 106

LONGITUD ESTIMADA: 203.774 Km

Superfice de Rodadura

Tipo	Km	%
Asfaltado	26.579	13.04
Afirmado	13.673	6.71
Sin Afirmar	96.453	47.33
Trocha	54.150	26.57
Pav. Basico	0.000	0.00
Pav. Rigido	0.008	0.00
	190.863	93.66
Proyectado	12.911	6.34

Longitud por Provincia

Prov.	Tipo Sup.	Km	%
Castilla	Existente	180.571	88.61
	Proyecto	3.467	1.70
Caylloma	Existente	10.293	5.06
	Proyecto	9.444	4.63

MINISTERIO DE TRANSPORTES Y COMUNICACIONES
Dirección General de Caminos y Ferrocarriles
Dirección de Caminos
E.T. Mapas Viales

LIMA - PERU
2017

1:250,000
0 0.5 1 2 3 4 Km

PERÚ Ministerio de Transportes y Comunicaciones | Viceministerio de Transportes

HOJA VIAL

INVENTARIO VIAL | ESC. 1:250,000 A3 | WGS 1984 UTM Zone 18S

SISTEMA NACIONAL DE CARRETERAS | SINAC | CLASIFICADOR DE RUTAS (D.S. N° 011-2016-MTC)

Emp. AR-105 (Acoy) - Pte. Huario 2 - Andamayo - Dv. Capiza - Tipan - Dv. Tagre - Viraco - Dv. Machahuay - Chilarumi - Andagua - Ayo - Emp. AR-109 (Huambo).

DGCF Dirección General de Caminos y Ferrocarriles

Dirección General de Caminos y Ferrocarriles
Dirección de Caminos
J.S.A.Y.

Fuente: DGCF, PVN, PVD, GTT, OGPP IGN, INEI, SERNANP, MINEDU | JUNIO DE 2017 | Ok